Valentinstags-Menü

Unsere 3-Gang-Valentinstags-Box
für 2 Personen zum Abhholen

Brotzeit
Handbrot von Bilderbuchbrote
Togarashi-Algenbutter

Starter
Pastinaken Cremesüppchen
mit Kokos, Limettenkaffir, Kumquat-Chili-Ragout
und Koriander-Infusion

Main
Zarte Brust von der Bauern Ente „Sous Vide“
auf getrüffeltem Topinambur, buntem Wok-Gemüse
und Teriyaki Jus

Sweet
Earl Grey Tee
mit Valrhona Schokolade, Bergamotte
und Crumble

Menüpreis [inkl. MwSt]:

115,00 €/Box

Happy Valentine's Day

Zusätzlich/inklusive in jeder Box:

Champagner Arrangement von **Alfred Gratien**
Brotzeit und Petit Four von **Bilderbuchbrote**
Blumengesteck vom **Land-Hof Schopsdorf**

Bestellen Sie unser exklusives
3-Gang-Menü
Tel. **03381 32 82 139** oder per Mail
unter **info@inspektorenhaus.de**

Mögliche Abholtage:
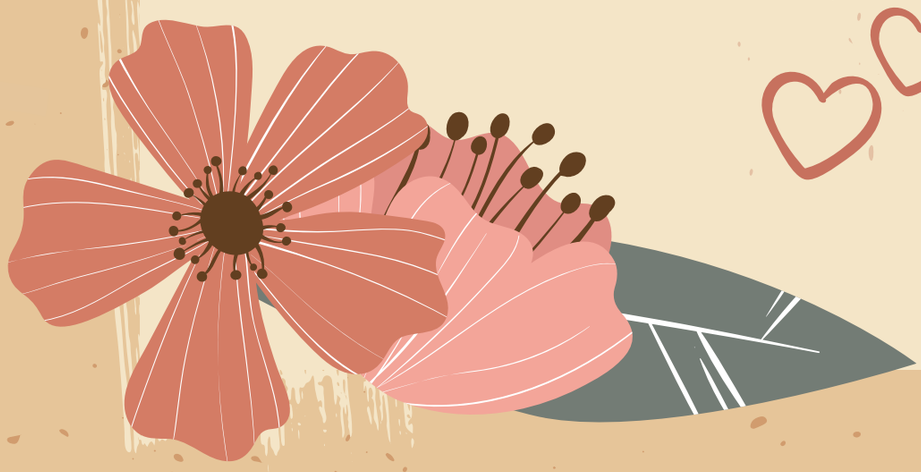
13.02. & 14.02.2023, 15 - 17 Uhr
bei uns im Inspektorenhaus
zum Abholen und zuhause
Schlemmen